СКУПШТИНА ГРАДА ЛОЗНИЦЕ

ПРОСТОРНИ ПЛАН ГРАДА ЛОЗНИЦЕ

- ГРАЂЕВИНСКО ПОДРУЧЈЕ- Горња Борина

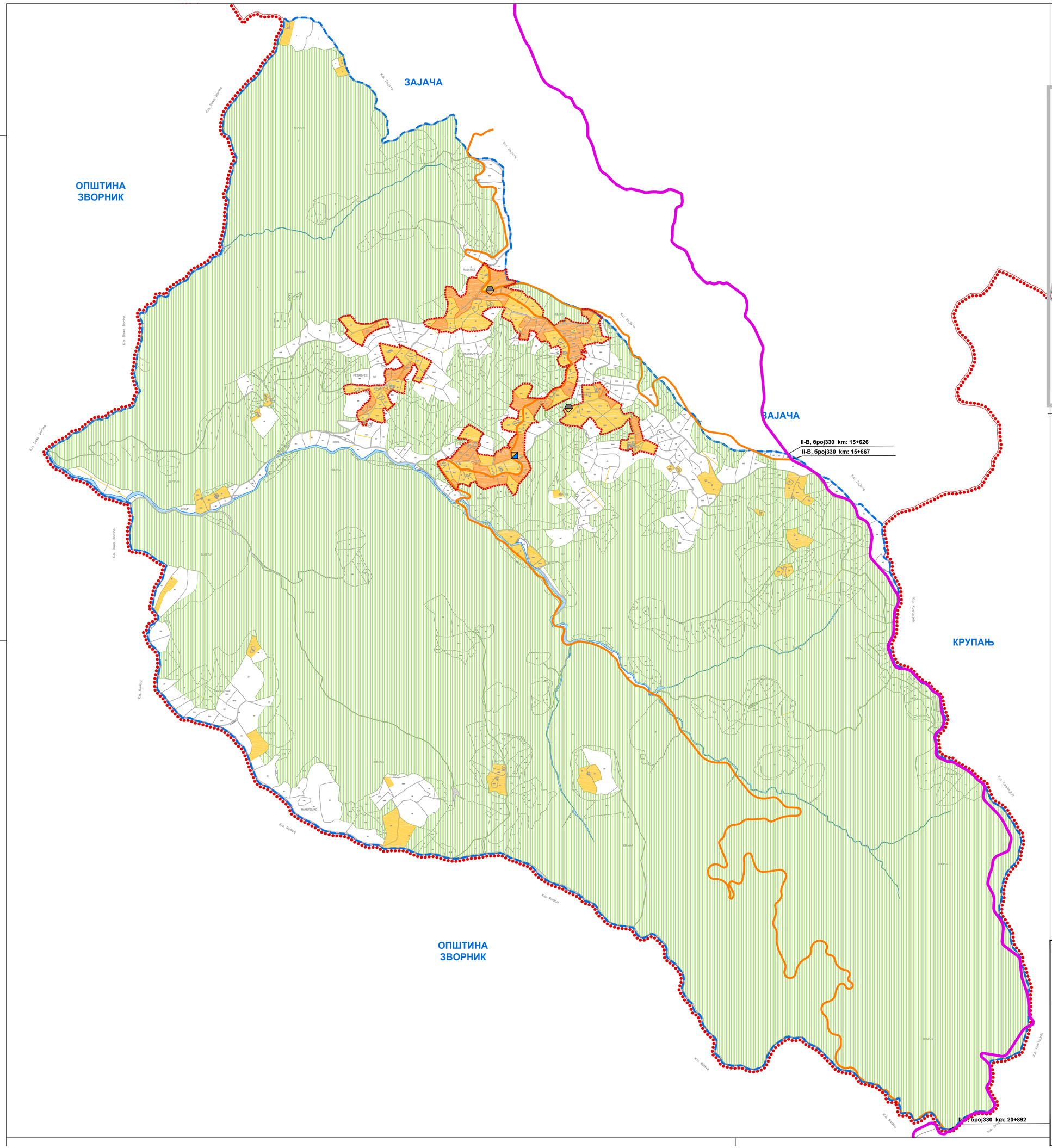

N

ЛЕГЕНДА

Граница територије града Лознице

Граница катастарске општине

Граница планираног грађевинског подручја

Саобраћај

Државни пут II Б реда – шематски

Општински путеви – шематски

Постојеће путно земљиште

Основна намена површина

Планирано грађевинско земљиште

Постојеће грађевинско земљиште

четвороразредна основна школа

гробље

ВОДНО ЗЕМЉИШТЕ

Водно земљиште

ШУМЕ И ШУМСКО ЗЕМЉИШТЕ

Шуме и шумско земљиште

ПОЉОПРИВРЕДНО ЗЕМЉИШТЕ

Пољопривредно земљиште

ЛОЗНИЦА

ПРОСТОРНИ ПЛАН ГРАДА ЛОЗНИЦЕ

ГРАЂЕВИНСКО ПОДРУЧЈЕ - ГОРЊА БОРИНА

БР. ЛИСТА: 6.

РАЗМЕРА: 1 : 10 000

ДАТУМ: 2021. г.

РУКОВОДИЛАЦ РАДНОГ ТИМА: Марија Пауновић Милојевић, дипл.

ДИРЕКТОР: Марина Агатуновић дипл.екон.

СКУПШТИНА ГРАДА ЛОЗНИЦЕ Председница Скупштине

НАРУЧИЛАЦ: ГРАД ЛОЗНИЦА

ОБРАЂИВАЧ: "ИНФОПЛАН" Д.О.О. АРАНЂЕЛОВАЦ

ISOQAR 0026 UKAS MANAGEMENT SYSTEMS 12084 ISO 9001:2008 SRPS ISO 9001:2008